Номер документа TSS0311

ООО «Компания Семь печатей»

117216, Москва, ул. Феодосийская, д. 1, тел.(факс): (495)) 225 25 31

E-mail: info@sevenseals.ru Web-Page: http://www.sevenseals.ru

Система контроля и управления доступом

TSS-OFFICE
TSS-PROFI

ВЕРСИЯ *7*

Программное обеспечение

Учет прибытия должностных лиц

руководство администратора

Москва

2013

Оглавление

1. **Принципы работы системы** 1
2. **Установка** 1
3. **Настройка и работа** 2

1. Принципы работы системы

1. Система предназначена для осуществления контроля прибытия должностных лиц при объявлении сигналов на приведение в готовность к действиям по предназначению.
2. Система включает в себя программный модуль, предназначенный для вывода информации на экран монитора и для настройки системы.
3. Система обеспечивает:

- Выбор из базы объектов СКУД списка пунктов прохода, на которых должен выполняться контроль.

- Выбор должностных лиц из базы данных СКУД для осуществления контроля времени их прибытия;

- Вывод на ЖК экран, данных: звание, фамилия, инициалы, время прибытия и цветовое выделение прибывших в виде таблицы (до 120 человек);

- Выполнение следующего алгоритма: после запуска (ручного или автоматического) процедуры контроля, начинается фиксация первого прохода выбранных лиц по считывателям заданного контроллера (или по заданным считывателям). На экране отражается время первого прохода. Цветовое выделение зависит от времени прохода.

- Звуковое сопровождение появляющихся изменений на экране;

- Возможность печати данных с результатами на принтере, и сохранение в отдельном файле формата совместимого с MS Office;

- Назначение диапазона времени и даты контроля;

- Автоматический сброс данных с очисткой полей таблицы в назначаемое время;

- Защиты данных от изменений путем установки пароля.

4. ПО должно устанавливаться на сервере или рабочей станции «СКД TSS-2000».

2. Установка

Скопировать файлы в дирректорию …\ACS\ (или создать папку с произвольным именем):

1) Arrival.exe – исполняемый модуль «Учет прибытия должностных лиц».
2) Report_ arrival.frf – форма отчёта.
3) Chimes.wav – звуковой файл.

3. Настройка и работа

Запустить программу «Учет прибытия должностных лиц» и выполнить ряд необходимых настроек.

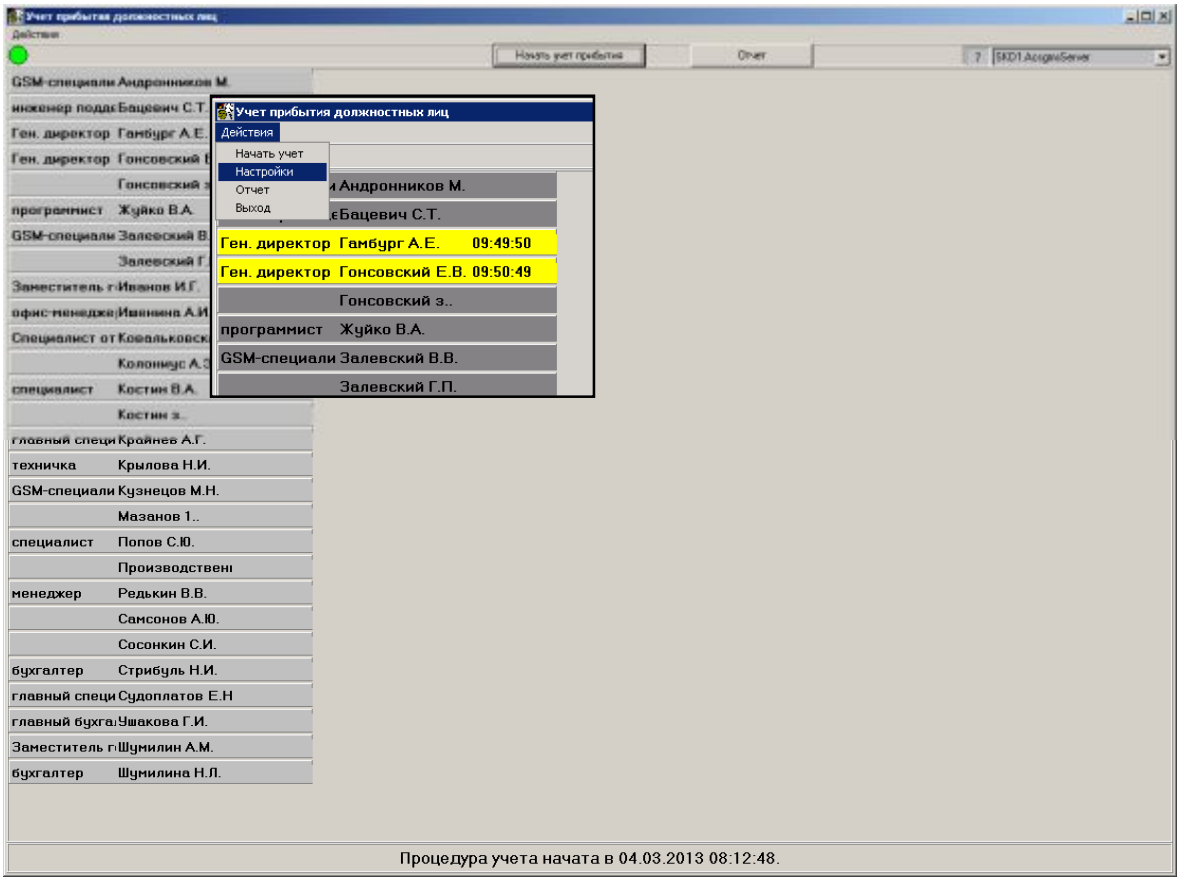

Выбрать *Действия – Настройки – Ввод/установка пароля* и установить пароль для входа в *Настройки*.

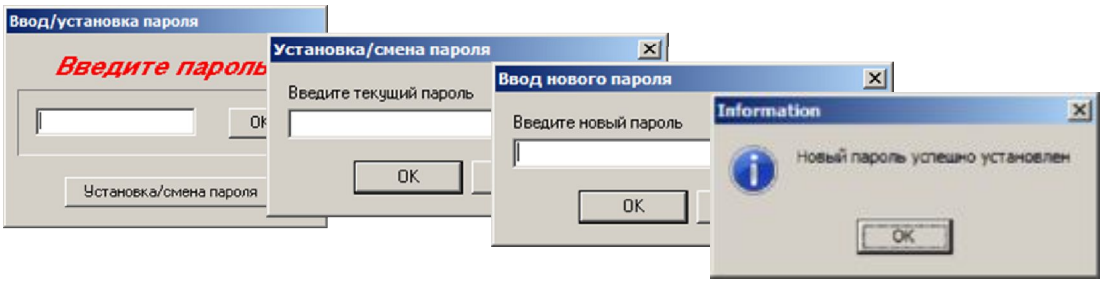

После ввода пароля станут активными пункты меню.

Выбираем *Действия – Настройки – Список выбранных лиц*. Справа отображается список базы персонала. Выборочно нужно сформировать список людей путем переноса в левую панель двойным кликом по ФИО, либо нажав на кнопочку “<” (“<<” – перенести весь список).

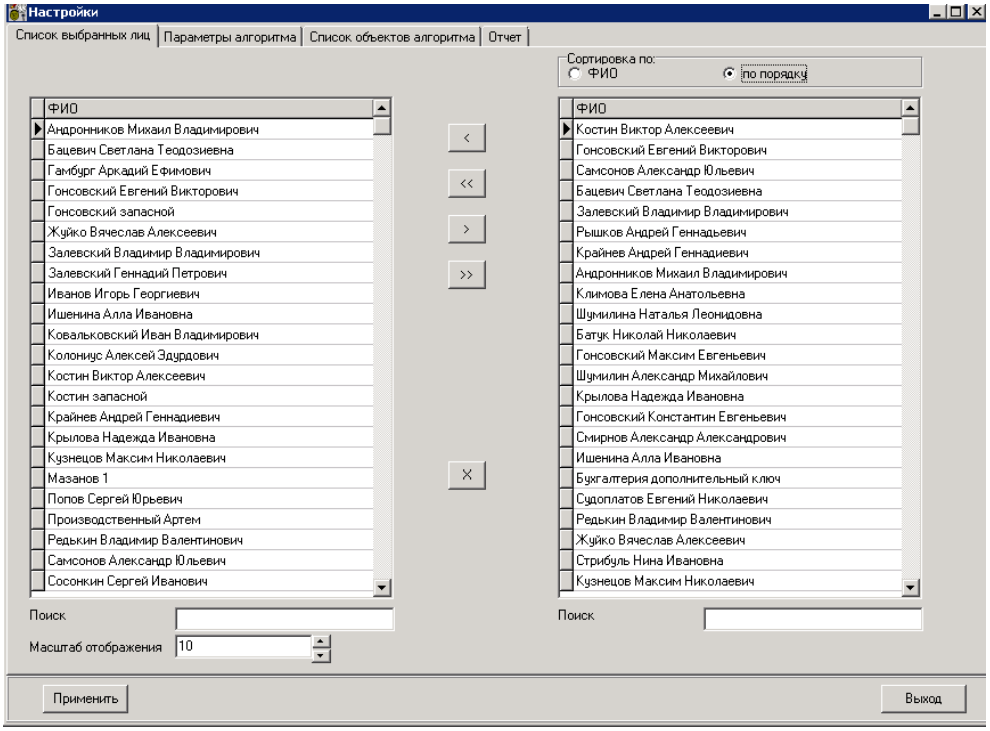

На закладке *Параметры алгоритма* определить цветовую гамму и время отображения на панели справа. На панели слева установить:

1) Время запуска (дату и время)
2) Время завершения (дату и время)
3) Время очистки данных (дату и время)

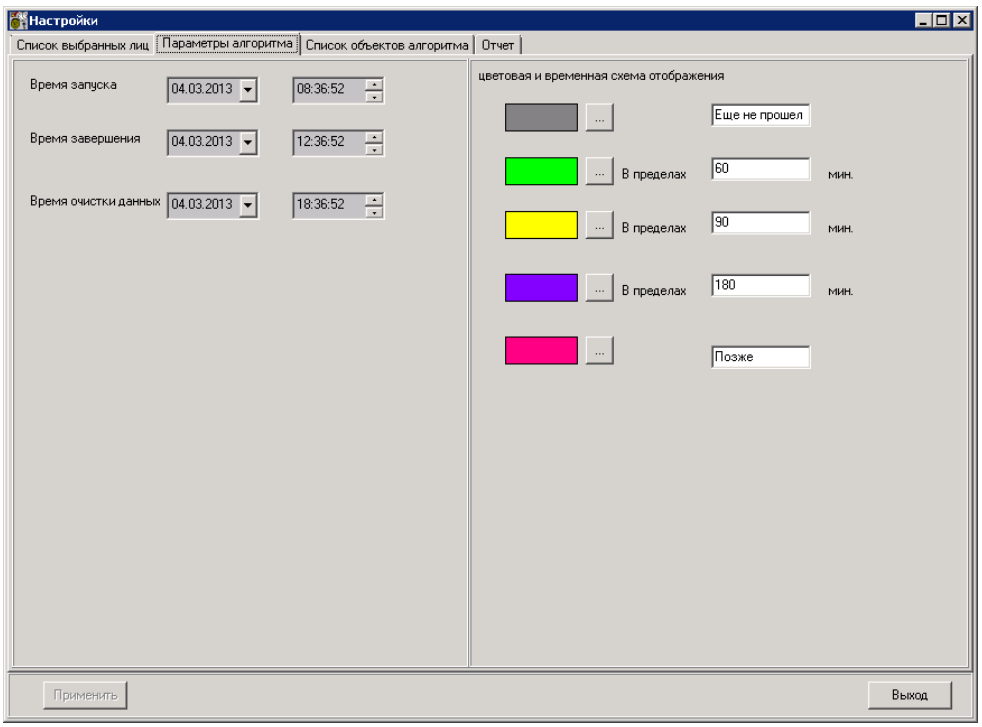

4) На панели справа задаются цвета для отображения состояния контролируемого лица. Всего возможно отобразить пять градаций:

- Приход лица не зафиксирован.
- Три градации входа в произвольно указываемых временных интервалах.
- Вход выполнен после максимально допустимого времени.

Выполненные настройки актуализируются и сохраняются клавишей *Применить*.

Выбрать *Список объектов алгоритма*. По аналогии с предыдущим пунктом заполнить окошко слева путем переноса списка дверей.

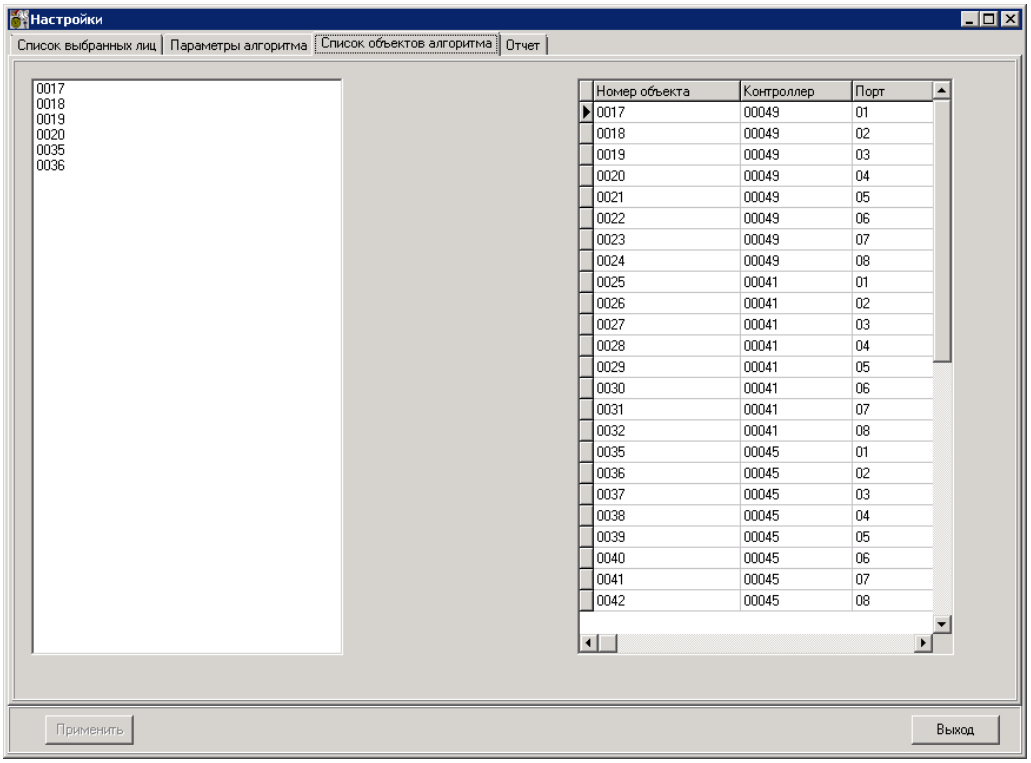

На закладке *Отчёт* при необходимости можно откорректировать форму отчёта (в Дизайнере отчетов[1]):

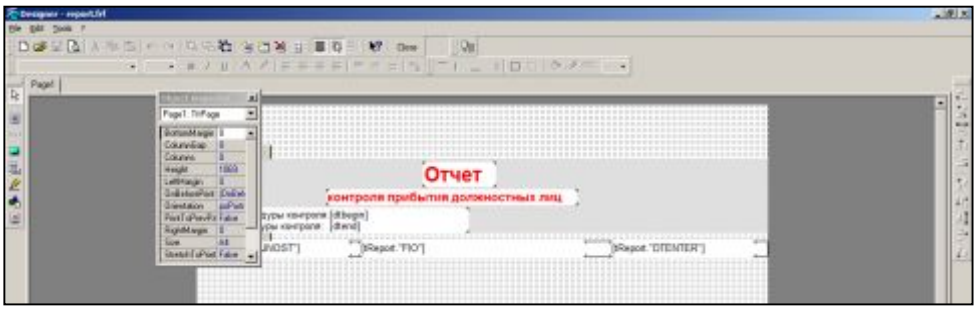

[1] О работе с *Дизайнером отчетов* читайте в документе *Отчеты*.

Для начала работы следует в главном окне программы нажать клавишу Нач*ать учёт прибытия*. В появившимся окне установить *Начало* (время) и *Продолжительность* (в минутах) работы алгоритма слежения.

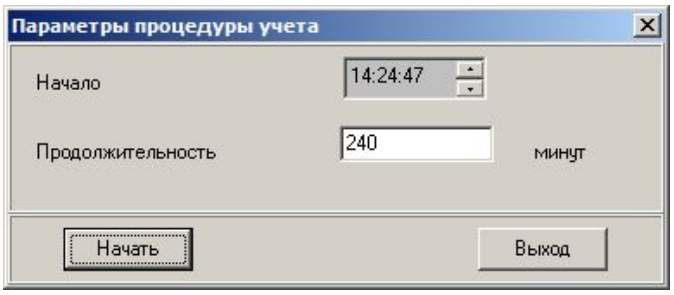

Программа начнет работать. Во время работы в списке выбранных для контроля лиц будет отображаться их прибытие с указанием времени прибытия и окрашиванием данной строки заданным ранее цветом.

Кнопка *Отчет* позволит в любой момент сформировать отчет о текущем состоянии явки должностных лиц на объект.

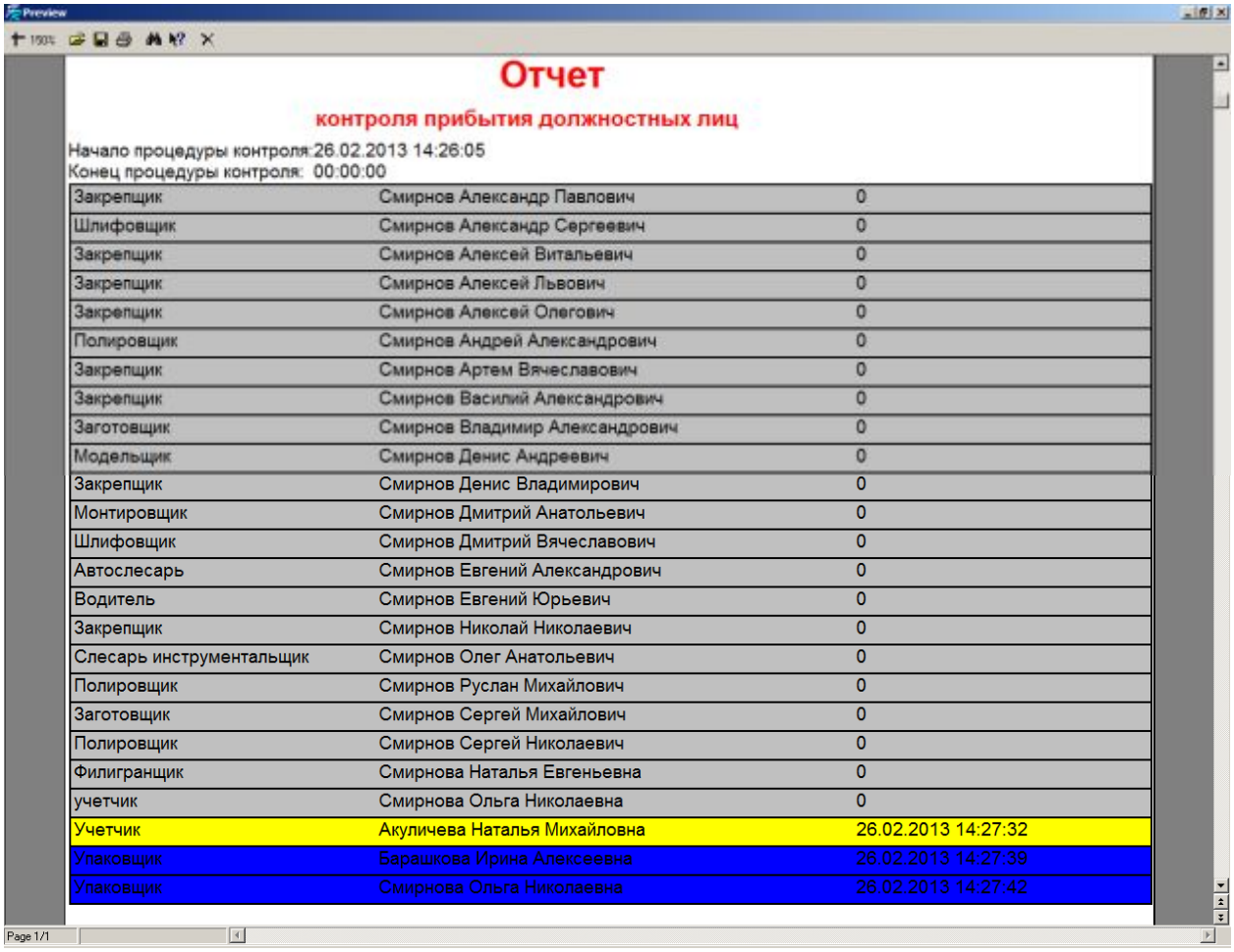

Отчет

контроля прибытия должностных лиц

Начало процедуры контроля:26.02.2013 14:26:05
Конец процедуры контроля: 00:00:00

Закрепщик	Смирнов Александр Павлович	0
Шлифовщик	Смирнов Александр Сергеевич	0
Закрепщик	Смирнов Алексей Витальевич	0
Закрепщик	Смирнов Алексей Львович	0
Закрепщик	Смирнов Алексей Олегович	0
Полировщик	Смирнов Андрей Александрович	0
Закрепщик	Смирнов Артем Вячеславович	0
Закрепщик	Смирнов Василий Александрович	0
Заготовщик	Смирнов Владимир Александрович	0
Модельщик	Смирнов Денис Андреевич	0
Закрепщик	Смирнов Денис Владимирович	0
Монтировщик	Смирнов Дмитрий Анатольевич	0
Шлифовщик	Смирнов Дмитрий Вячеславович	0
Автослесарь	Смирнов Евгений Александрович	0
Водитель	Смирнов Евгений Юрьевич	0
Закрепщик	Смирнов Николай Николаевич	0
Слесарь инструментальщик	Смирнов Олег Анатольевич	0
Полировщик	Смирнов Руслан Михайлович	0
Заготовщик	Смирнов Сергей Михайлович	0
Полировщик	Смирнов Сергей Николаевич	0
Филигранщик	Смирнова Наталья Евгеньевна	0
учетчик	Смирнова Ольга Николаевна	0
Учетчик	Акуличева Наталья Михайловна	26.02.2013 14:27:32
Упаковщик	Барашкова Ирина Алексеевна	26.02.2013 14:27:39
Упаковщик	Смирнова Ольга Николаевна	26.02.2013 14:27:42